

Consejería Jurídica del Poder Ejecutivo del Estado de Morelos.
Dirección General de Legislación.
Subdirección de Jurisprudencia.

Última Reforma: Texto Original



JURÍDICO
CONSEJERÍA JURÍDICA

PRESUPUESTO DE EGRESOS DEL MUNICIPIO DE TETECALA, MORELOS, PARA EL EJERCICIO FISCAL DEL 1° DE ENERO AL 31 DE DICIEMBRE DE 2025

OBSERVACIONES GENERALES.-



Al margen superior izquierdo una toponimia.- Y al margen superior derecho un logotipo que dice: Juntos estamos transformando TETECALA H. AYUNTAMIENTO MUNICIPAL. 2025 – 2027.

**MUNICIPIO DE TETECALA
MORELOS
PRESUPUESTO DE EGRESOS PARA EL EJERCICIO FISCAL DEL 1° DE ENERO AL 31 DE
DICIEMBRE DE 2025**

CLASIFICADOR POR OBJETO DE GASTO		FUENTE DE FINANCIAMIENTO					
		INGRESOS FISCALES	PARTICIPACIONES FEDERALES	FONDO O III	FONDO IV	FONDO DE APORTACIONES ESTATALES	TOTAL
100 0	SERVICIOS PERSONALES	\$ -	\$ 23,775,000.00	\$ -	\$ 3,800,000.00	\$ -	\$ 27,575,000.00
110 0	REMUNERACIONES AL PERSONAL DE CARÁCTER PERMANENTE		\$ 15,500,000.00		\$ 2,100,000.00		\$ 17,600,000.00
120 0	REMUNERACIONES AL PERSONAL DE CARÁCTER TRANSITORIO		\$ 635,000.00		\$ 450,000.00		\$ 1,085,000.00
130 0	REMUNERACIONES ADICIONALES Y ESPECIALES		\$ 7,000,000.00		\$ 1,250,000.00		\$ 8,250,000.00
150 0	OTRAS PRESTACIONES SOCIALES Y ECONÓMICAS		\$ 300,000.00				\$ 300,000.00

1600	PREVISIONES		\$ 240,000.00				\$ 240,000.00
1700	PAGO DE ESTÍMULOS A SERVIDORES PÚBLICOS		\$ 100,000.00				\$ 100,000.00
2000	MATERIALES Y SUMINISTROS	\$ 398,000.00	\$ 2,844,000.00	\$ -	\$ 1,447,538.00	\$ -	\$ 4,689,538.00
2100	MATERIALES DE ADMINISTRACIÓN, EMISIÓN DE DOCUMENTOS Y ARTÍCULOS OFICIALES	\$ 50,000.00	\$ 200,000.00		\$ 65,000.00		\$ 315,000.00
2200	ALIMENTOS Y UTENSILIOS	\$ 25,000.00	\$ 110,000.00				\$ 135,000.00
2400	MATERIALES Y ARTÍCULOS DE CONSTRUCCIÓN Y DE REPARACIÓN	\$ 125,000.00	\$ 150,000.00		\$ 140,000.00		\$ 415,000.00
2500	PRODUCTOS QUÍMICOS, FARMACÉUTICOS Y DE LABORATORIO	\$ 60,000.00	\$ 60,000.00		\$ 3,000.00		\$ 123,000.00
2600	COMBUSTIBLES, LUBRICANTES Y ADITIVOS	\$ 110,000.00	\$ 2,300,000.00		\$ 1,159,538.00		\$ 3,569,538.00
2700	VESTUARIO, BLANCOS,	\$ 2,000.00	\$ 4,000.00		\$ 75,000.00		\$ 81,000.00

	PRENDAS DE PROTECCIÓN Y ARTÍCULOS DEPORTIVOS						
2900	HERRAMIENTAS, REFACCIONES Y ACCESORIOS MENORES	\$ 26,000.00	\$ 20,000.00		\$ 5,000.00		\$ 51,000.00
3000	SERVICIOS GENERALES	\$ 1,584,389.00	\$ 6,112,500.00	\$ -	\$ 1,353,500.00	\$ 2,182,538.20	\$ 11,232,927.20
3100	SERVICIOS BÁSICOS	\$ 890,000.00	\$ 400,000.00		\$ 950,000.00		\$ 2,240,000.00
3200	SERVICIOS DE ARRENDAMIENTO	\$ 40,000.00	\$ 300,000.00				\$ 340,000.00
3300	SERVICIOS PROFESIONALES, CIENTÍFICOS, TÉCNICOS Y OTROS SERVICIOS	\$ 50,000.00	\$ 650,000.00		\$ 10,000.00		\$ 710,000.00
3400	SERVICIOS FINANCIEROS, BANCARIOS Y COMERCIALES	\$ 5,000.00	\$ 125,000.00		\$ 3,500.00		\$ 133,500.00
3500	SERVICIOS DE INSTALACIÓN, REPARACIÓN, MANTENIMIENTO Y	\$ 300,000.00	\$ 600,000.00		\$ 320,000.00		\$ 1,220,000.00

	CONSERVACIÓN						
3600	SERVICIOS DE COMUNICACIÓN SOCIAL Y PUBLICIDAD	\$ 18,500.00	\$ 67,500.00				\$ 86,000.00
3700	SERVICIOS DE TRASLADOS Y VIÁTICOS	\$ 889.00	\$ 20,000.00				\$ 20,889.00
3800	SERVICIOS OFICIALES	\$ 280,000.00	\$ 3,000,000.00				\$ 3,280,000.00
3900	OTROS SERVICIOS GENERALES	\$ -	\$ 950,000.00		\$ 70,000.00	2,182,538.20	\$ 3,202,538.20
4000	TRANSFERENCIAS, ASIGNACIONES, SUBSIDIOS Y OTRAS AYUDAS	\$ 1,133,000.00	\$ 18,821,893.00	\$ -	\$ 200,000.00	\$ 5,456,345.50	\$ 25,611,238.50
4200	TRANSFERENCIAS AL RESTO DEL SECTOR PÚBLICO	\$ 250,000.00	\$ 8,000,000.00				\$ 8,250,000.00
4300	SUBSIDIOS Y SUBVENCIONES		\$ 20,000.00			\$ 5,456,345.50	\$ 5,476,345.50
4400	AYUDAS SOCIALES	\$ 883,000.00	\$ 10,501,893.00				\$ 11,384,893.00
4500	PENSIONES Y JUBILACIONES		\$ 300,000.00		\$ 200,000.00		\$ 500,000.00
5000	BIENES MUEBLES, INMUEBLES E INTANGIBLE	\$ 20,000.00	\$ 66,000.00	\$ -	\$ 15,000.00	\$ -	\$ 101,000.00

	S						
5100	MOBILIARIO Y EQUIPO DE ADMINISTRACIÓN	\$ 10,000.00	\$ 20,000.00		\$ 15,000.00		\$ 45,000.00
5200	MOBILIARIO Y EQUIPO EDUCACIONAL Y RECREATIVO		\$ 20,000.00				\$ 20,000.00
5600	MAQUINARIA, OTROS EQUIPOS Y HERRAMIENTAS	\$ 10,000.00	\$ 10,000.00				\$ 20,000.00
5900	ACTIVOS INTANGIBLES		\$ 16,000.00				\$ 16,000.00
6000	INVERSIÓN PÚBLICA	\$ -	\$ 600,000.00	\$ 8,747,828.00	\$ -	\$ 3,273,807.30	\$ 12,621,635.30
6100	OBRA PÚBLICA EN BIENES DE DOMINIO PÚBLICO		\$ 600,000.00	\$ 8,747,828.00		\$ 3,273,807.30	\$ 12,621,635.30
9000	DEUDA PÚBLICA	\$ -	\$ 1,000,000.00	\$ -	\$ -	\$ -	\$ 1,000,000.00
9100	AMORTIZACIÓN DE LA DEUDA PÚBLICA		\$ -				\$ -
9200	INTERESES DE LA DEUDA PÚBLICA		\$ -				\$ -
9300	COMISIONES DE LA DEUDA PÚBLICA		\$ -				\$ -
9900	ADEUDOS DE EJERCICIOS		\$ 1,000,000.00				\$ 1,000,000.00

	FISCALES ANTERIORES (ADEFAS)						
TOTAL	\$ 3,135,389 .00	\$ 53,219,393.00	\$ 8,747,8 28.00	\$ 6,816,038.0 0	\$ 10,912,691 .00	\$ 82,831,339. 00	

PRESIDENTA MUNICIPAL
CONSTITUCIONAL DE TETECALA
MORELOS 2025-2027

LIC. ROSBELIA BENÍTEZ BELLO
RÚBRICA.

TESORERA MUNICIPAL
DE TETECALA MORELOS
2025-2027
C.P. VIRGINIA REBECA ARELLANO
CAMACHO
RÚBRICA.

MUNICIPIO DE TETECALA
MORELOS
PRESUPUESTO DE EGRESOS PARA EL EJECICIO FISCAL DEL 1° DE ENERO AL 31 DE
DICIEMBRE DE 2025

CLASIFICACIÓN POR TIPO DE GASTO	IMPORTE
TOTAL	\$ 82,831,339.00
GASTO CORRIENTE	\$ 68,608,703.70
GASTO DE CAPITAL	\$ 12,722,635.30
AMORTIZACIÓN DE LA DEUDA Y DISMINUCIÓN DE OTROS PASIVOS	\$ 1,000,000.00
PENSIONES Y JUBILACIONES	\$ 500,000.00
PARTICIPACIONES	\$ -

MUNICIPIO DE TETECALA
MORELOS
PRESUPUESTO DE EGRESOS PARA EL EJECICIO FISCAL DEL 1° DE ENERO AL 31 DE
DICIEMBRE DE 2025

CLASIFICACIÓN ADMINISTRATIVA	IMPORTE
TOTAL	\$ 82,831,339.00
ÓRGANO EJECUTIVO MUNICIPAL	\$ 82,831,339.00

MUNICIPIO DE TETECALA
MORELOS

PRESUPUESTO DE EGRESOS PARA EL EJECICIO FISCAL DEL 1° DE ENERO AL 31 DE DICIEMBRE DE 2025

PRIORIDADES DE GASTO		
PRESTACIÓN EFICIENTE DE LOS SERVICIOS PÚBLICOS		
AYUDAS SOCIALES PARA LA POBLACIÓN EN SITUACIÓN VULNERABLE		
INFRAESTRUCTURA URBANA		
PROMOCIÓN DE LA CULTURA Y TRADICIONES		
PROMOCIÓN DEL DESARROLLO ECONÓMICO		
MUNICIPIO DE TETECALA		
Resultados de Egresos - LDF		
(PESOS)		
Concepto	2024	2025
1. Gasto No Etiquetado (1=A+B+C+D+E+F+G+H+I)	63,704,180	56,354,782
A. Servicios Personales	19,296,918	23,775,000
B. Materiales y Suministros	2,015,737	3,242,000
C. Servicios Generales	7,192,078	7,696,889
D. Transferencias, Asignaciones, Subsidios y Otras Ayudas	23,387,621	19,954,893
E. Bienes Muebles, Inmuebles e Intangibles	21,748	86,000
F. Inversión Pública	10,000,000	600,000
G. Inversiones Financieras y Otras Provisiones	0	
H. Participaciones y Aportaciones	0	
I. Deuda Pública	1,790,078	1,000,000
2. Gasto Etiquetado (2=A+B+C+D+E+F+G+H+I)	28,222,427	26,476,557
A. Servicios Personales	4,920,077	3,800,000
B. Materiales y Suministros	5,664,020	1,447,538
C. Servicios Generales	5,315,254	3,536,038
D. Transferencias, Asignaciones, Subsidios y Otras Ayudas	5,772,065	5,656,346
E. Bienes Muebles, Inmuebles e Intangibles	166,400	15,000
F. Inversión Pública	6,384,611	12,021,635
G. Inversiones Financieras y Otras Provisiones		
H. Participaciones y Aportaciones	0	
I. Deuda Pública	0	
3. Total del Resultado de Egresos (3=1+2)	91,926,607	82,831,339

MUNICIPIO DE TETECALA Proyecciones de Egresos - LDF (PESOS) (CIFRAS NOMINALES)		
Concepto	Año en Cuestión 2025	2026
1. Gasto No Etiquetado (1=A+B+C+D+E+F+G+H+I)	56,354,782	58,608,973
A. Servicios Personales	23,775,000	24,726,000
B. Materiales y Suministros	3,242,000	3,371,680
C. Servicios Generales	7,696,889	8,004,765
D. Transferencias, Asignaciones, Subsidios y		
Otras Ayudas	19,954,893	20,753,089
E. Bienes Muebles, Inmuebles e Intangibles	86,000	89,440
F. Inversión Pública	600,000	624,000
G. Inversiones Financieras y Otras Provisiones		
H. Participaciones y Aportaciones		
I. Deuda Pública	1,000,000	1,040,000
2. Gasto Etiquetado (2=A+B+C+D+E+F+G+H+I)	26,476,557	27,535,619
A. Servicios Personales	3,800,000	3,952,000
B. Materiales y Suministros	1,447,538	1,505,440
C. Servicios Generales	3,536,038	3,677,480
D. Transferencias, Asignaciones, Subsidios y		
Otras Ayudas	5,656,346	5,882,599
E. Bienes Muebles, Inmuebles e Intangibles	15,000	15,600
F. Inversión Pública	12,021,635	12,502,501
G. Inversiones Financieras y Otras Provisiones		
H. Participaciones y Aportaciones		
I. Deuda Pública		
3. Total de Egresos Proyectados (3 = 1 + 2)	82,831,339	86,144,593

AYUNTAMIENTO DE TETECALA, MORELOS
2025-2027

ORGANIGRAMA GENERAL

PRESIDENTA MUNICIPAL CONSTITUCIONAL DE TETECALA MORELOS 2025-2027	TESORERA MUNICIPAL DE TETECALA MORELOS 2025-2027
LIC. ROSBELIA BENITEZ BELLO RÚBRICA.	C.P. VIRGINIA REBECA ARELLANO CAMACHO RÚBRICA.

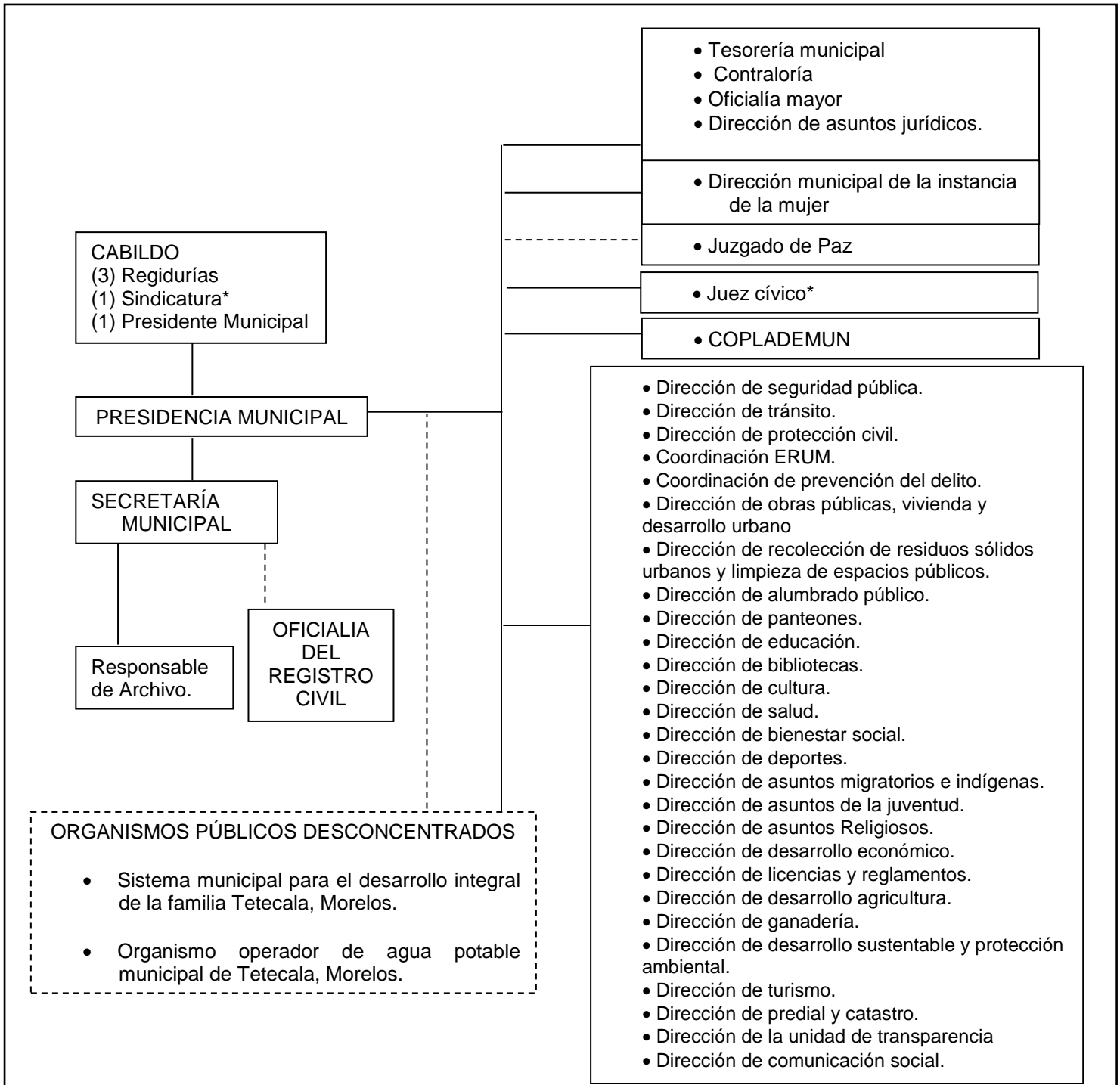

MUNICIPIO DE TETECALA
2025-2027
PLANTILLA DE PERSONAL (PLAZAS TOTALES)
EJERCICIO PRESUPUESTAL 2025

PLAZAS TOTALES	
NOMBRAMIENTO	No.DE PLAZAS
PRESIDENTE MUNICIPAL	1
SINDICO MUNICIPAL	1
REGIDOR	3
SECRETARIO MUNICIPAL	1
TESORERO MUNICIPAL	1
CONTRALOR MUNICIPAL	1
ASESOR	1
OFICIAL MAYOR	1
CONTADOR MUNICIPAL	1
DIRECTOR	25
SECRETARIO PARTICULAR	1
SECRETARIO TECNICO	1
OFICIAL DE REGISTRO CIVIL	1
JUEZ DE PAZ	1
SUBDIRECTOR	4
COORDINADOR	23
AUXILIAR ADMINISTRATIVO	55
ASISTENTE	6
SECRETARIA	4
AUXILIAR OPERATIVO	28
BIBLIOTECARIA	10
CHOFER	3
ÁREA DE RESPONSABILIDADES	1
AUDITOR	1
ENFERMERA	1
VETERINARIO	1
INSPECTOR	1
FOTOGRAFO	1
ENTRENADOR	3
INTENDENTE	3
PERSONAL DE LIMPIA	12
JARDINERO	2
PERSONAL DE CUADRILLA	14
PARAMEDICO	1

SUPERVISOR DE OBRA	1
JUEZ CIVICO	1
SEGURIDAD PÚBLICA Y TRANSITO	
DIRECTOR ADMINISTRATIVO	1
COORDINADOR	2
POLICÍA	10
POLICÍA VIAL	9
AUXILIAR ADMINISTRATIVO	2
PREVENCIÓN DEL DELITO	1
ASUNTOS INTERNOS	1
TOTAL	242
PERSONAL DE CARÁCTER TRANSITORIO	15
PERSONAL HONORARIOS ASIMILADOS A SALARIOS	10

MUNICIPIO DE TETECALA
MORELOS
2025-2027

TABULADOR DE SUELDOS NETOS					
PARA EL EJERCICIO FISCAL DEL 1° DE ENERO AL 31 DE DICIEMBRE DE 2025					
NOMBRAMIENTO	PERCEPCIÓN QUINCENAL NETA			PERCEPCIÓN MENSUAL NETA	
	DESDE	HASTA		DESDE	HASTA
PRESIDENTE MUNICIPAL	15,000.00	20,000.00		30,000.00	40,000.00
SINDICO MUNICIPAL	13,000.00	15,000.00		26,000.00	30,000.00
REGIDOR	10,000.00	10,000.00		20,000.00	20,000.00
SECRETARIO GENERAL	10,000.00	13,000.00		20,000.00	26,000.00
TESORERO MUNICIPAL	11,000.00	15,000.00		22,000.00	30,000.00
CONTRALOR MUNICIPAL	6,000.00	10,000.00		12,000.00	20,000.00
ASESOR	6,000.00	10,000.00		12,000.00	20,000.00
OFICIAL MAYOR	6,000.00	7,000.00		12,000.00	14,000.00
CONTADOR MUNICIPAL	6,700.00	10,000.00		13,400.00	20,000.00
DIRECTOR	3,500.00	15,000.00		7,000.00	30,000.00
SECRETARIO PARTICULAR	5,000.00	6,000.00		10,000.00	12,000.00
SECRETARIO TECNICO	5,000.00	6,000.00		10,000.00	12,000.00
OFICIAL DE	4,000.00	5,000.00		8,000.00	10,000.00

REGISTRO CIVIL					
JUEZ DE PAZ	3,500.00	5,000.00		7,000.00	10,000.00
SUBDIRECTOR	5,000.00	9,000.00		10,000.00	18,000.00
COORDINADOR	3,000.00	9,000.00		6,000.00	18,000.00
AUXILIAR ADMINISTRATIVO	2,000.00	5,000.00		4,000.00	10,000.00
ASISTENTE	4,000.00	7,000.00		8,000.00	14,000.00
SECRETARIA	2,000.00	4,500.00		4,000.00	9,000.00
AUXILIAR OPERATIVO	2,000.00	4,500.00		4,000.00	9,000.00
BIBLIOTECARIA	2,000.00	3,000.00		4,000.00	6,000.00
CHOFER	2,500.00	5,500.00		5,000.00	11,000.00
AREA DE RESPONSABILIDADES	3,500.00	4,000.00		7,000.00	8,000.00
AUDITOR	3,000.00	4,000.00		6,000.00	8,000.00
ENFERMERA	2,500.00	3,500.00		5,000.00	7,000.00
VETERINARIO	3,000.00	3,500.00		6,000.00	7,000.00
INSPECTOR	3,000.00	3,500.00		6,000.00	7,000.00
FOTOGRAFO	2,500.00	3,500.00		5,000.00	7,000.00
ENTRENADOR	2,000.00	4,000.00		4,000.00	8,000.00
INTENDENTE	1,800.00	3,000.00		3,600.00	6,000.00
PERSONAL DE LIMPIA	2,000.00	4,000.00		4,000.00	8,000.00
JARDINERO	2,400.00	3,500.00		4,800.00	7,000.00
PERSONAL DE CUADRILLA	2,500.00	4,500.00		5,000.00	9,000.00
PARAMEDICO	3,000.00	4,000.00		6,000.00	8,000.00
SUPERVISOR DE OBRA	4,000.00	5,500.00		8,000.00	11,000.00
JUEZ CIVICO	4,000.00	6,100.00		8,000.00	12,200.00
SEGURIDAD PUBLICA					
DIRECTOR ADMINISTRATIVO	4,000.00	6,500.00		8,000.00	13,000.00
COORDINADOR	4,000.00	6,100.00		8,000.00	12,200.00
POLICÍA	3,000.00	6,500.00		6,000.00	13,000.00
POLICÍA VIAL	3,000.00	6,500.00		6,000.00	13,000.00
AUXILIAR ADMINISTRATIVO	3,000.00	4,500.00		6,000.00	9,000.00
PREVENCIÓN DEL DELITO	2,000.00	4,000.00		4,000.00	8,000.00

ASUNTOS INTERNOS	3,000.00	4,500.00		6,000.00	9,000.00
---------------------	----------	----------	--	----------	----------

Derechos:

2 periodos anuales de 10 días hábiles cada uno.

Prima vacacional del 25% sobre el sueldo que se devengue en el período vacacional
90 días de Aguinaldo

Prestaciones:

Compensaciones y prestaciones de previsión social que en su caso le sean otorgadas por la Presidenta Municipal

Nota Importante: Los sueldos, dietas y las remuneraciones en general que se presentan son en cantidad NETA, es decir, una vez efectuada la retención de ISR y aplicado el Subsidio para el empleo.

PRESIDENTA MUNICIPAL CONSTITUCIONAL DE TETECALA MORELOS 2025-2027	TESORERA MUNICIPAL DE TETECALA MORELOS 2025-2027
LIC. ROSBELIA BENÍTEZ BELLO RÚBRICA.	C.P. VIRGINIA REBECA ARELLANO CAMACHO RÚBRICA.